

DAILY UPDATE

ULASAN PASAR

Pasar Saham. IHSG mengalami penurunan lanjutan pada perdagangan hari Kamis (29/01), terkoreksi sebesar -1,06% atau 88,35 poin. IHSG juga Kembali mengalami *trading halt* pada sesi perdagangan pertama, dimana IHSG sempat menyentuh level 7.481,99 sebelum mengalami *rebound* hingga akhir sesi perdagangan. Sentimen pasar masih berasal dari pengumuman MSCI (Morgan Stanley Capital International) untuk menghentikan *rebalancing* pada bulan Februari, ditambah Goldman Sachs dan UBS yang menurunkan *outlook* mereka terhadap IHSG. Investor asing Kembali mencatatkan aksi jual bersih yang signifikan, senilai Rp4,63 triliun. Seluruh sektor mengalami penurunan yang cukup dalam, terutama sektor konsumen non-primer (-4.88%) dan konsumen properti (-3.83%). Di sisi lain, nilai Rupiah juga Kembali melemah, dan berada di level Rp16.795 per USD.

Pasar Obligasi. Yield Obligasi Pemerintah Indonesia mengalami kenaikan, dengan tenor 30 dan 10 tahun ditutup ke level 6,75% dan 6,37%. Sementara itu, Yield Obligasi Pemerintah tenor 5 dan 1 tahun ditutup di level 5,75% dan 4,86%.

REKSA DANA PT AXA INVESTMENT MANAGERS SELECT INDONESIA (%)*

Equity Fund	NAV	1D	1M	YTD	1 Year
AXA Saham Dinamis	5,486.39	-0.20	-1.78	-1.53	0.02
AXA BUMN Titans Equity	1,058.64	-0.40	-0.01	0.25	0.0

Bond Fund	NAV	1D	1M	YTD	1 Year
AXA Bond Income Kelas A	1,040.87	-0.05	-0.79	-0.94	0.0
AXA Bond Income Kelas O	2,250.18	-0.05	-0.30	-0.45	9.46
AXA Obligasi Dollar (USD)	2.0166	-0.18	-0.46	-0.45	8.47

NAV per tgl 29 Januari 2026

*) kinerja masa lalu tidak berarti mengindikasikan proyeksi kinerja

THOUGHT OF THE DAY

“You make most of your money in a bear market; you just don’t realize it at the time.”

– Shelby M.C. Davis –

Chart/Table of The Day: Pergerakan IHSG pada hari Rabu hingga Kamis

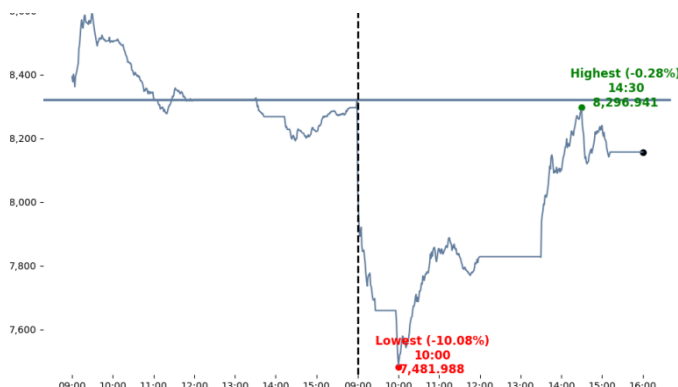

Sumber: IDX, AXA IM Select Indonesia

Jumat

30 JANUARI 2026

MAJOR MARKET INDICATOR

Commodities	Price	%	+/_
Oil Brent	70.00	-1.00	-0.71
Coal Newcastle	108.60	-0.46	-0.50
CPO	4,193.00	-0.64	-27.00
Gold	5,168.88	-3.84	-206.36

Indonesia Stock Market

IHSG	8,325.22	1.13	93.02
IDX 30	428.14	1.57	6.63
LQ45	827.71	1.81	14.70
IDX SMC Liquid	355.01	1.75	6.12
IDXBUMN20	395.89	1.62	6.32
Foreign (Rp bn) – Net, YTD	-4,631.75	1,541.68	-8,345.50
MSCI Indonesia ETF (EIDO)	17.58	1.85	0.32

Bond Market

Bloomberg Index (BINDO)	316.38	-0.26	-0.83
Indo Gov 10 Year Yield (IDR)	6.37	-0.03	0.00
Indo Gov 10 Year Yield (USD)	4.98	0.36	0.02
US Treasury 10 Year	4.26	0.71	0.03

Foreign Exchange

USD/IDR	16,795.00	0.27	45.00
EUR/USD	1.19	-0.57	-0.01
USD Index	96.63	0.36	0.35

Major World Index

Dow Jones	49,071.56	0.11	55.96
S&P 500	6,978.01	-0.13	-9.02
Nikkei	53,375.60	0.03	16.89
Hang Seng	27,968.09	0.51	141.18

Interest Rate

BI-7D RRR	4.75
Fed Fund Rate (FFR)	3.75

INFORMASI PENTING

Investasi melalui reksa dana mengandung risiko. Calon pemodal wajib membaca dan memahami prospektus sebelum memutuskan untuk berinvestasi melalui reksa dana. Kinerja masa lalu tidak mencerminkan kinerja masa datang.

DISCLAIMER

Dokumen ini diterbitkan oleh PT AXA Investment Managers Select Indonesia (AXA IM Indonesia) hanya untuk tujuan memberikan informasi dan bukan merupakan suatu bentuk penawaran untuk membeli atau permintaan untuk menjual maupun dasar yang dapat dijadikan pedoman sehubungan dengan perjanjian atau komitmen apapun atau suatu nasihat investasi. Dokumen ini dibuat berdasarkan data, proyeksi, perkiraan, antisipasi dan hipotesa yang subjektif, pergerakan dari variabel dan nilai ekonomi pasar keuangan bisa berubah secara drastis dari indikasi (proyeksi, perkiraan, antisipasi dan hipotesa) yang disampaikan dalam dokumen ini. Mengingat risiko ekonomi dan pasar, tidak ada jaminan bahwa dana tersebut akan mencapai tujuan investasinya. Investor mungkin tidak mendapatkan kembali jumlah yang awalnya mereka investasikan. Kinerja masa lalu bukanlah jaminan hasil di masa depan.

Dengan menerima informasi ini, penerima dokumen setuju menggunakan informasi ini hanya untuk melihat potensi dalam strategi yang ada didalamnya dan bukan untuk tujuan lain serta tidak akan mengungkapkan informasi apapun ke pihak manapun. Dilarang melakukan segala bentuk produksi ulang atas informasi ini, baik itu seluruhnya atau sebagian kecuali telah mendapat persetujuan dari AXA IM Indonesia.

PT AXA Investment Managers Select Indonesia berizin dan diawasi oleh Otoritas Jasa Keuangan dengan izin sebagai perusahaan Manajer Investasi dan Penasihat Investasi, informasi selengkapnya mengenai AXA IM Indonesia dapat ditemukan di select.axa-im.co.id



Butuh bantuan?

Untuk informasi dan Layanan Pengaduan Nasabah silahkan hubungi:

PT AXA Investment Managers Select Indonesia
AXA Tower Lt. 17, Jl. Prof. Dr. Satrio Kav. 18, Jakarta – 12940, Indonesia

Telepon

+62 21 5093 6421 / 5093 6415

Website

select.axa-im.co.id

Email

CustomerService@axa-im.co.id