

DAILY UPDATE

ULASAN PASAR

Pasar Saham. Indeks Harga Saham Gabungan (IHSG) melemah signifikan sebesar 3,54% ke level 6.09494 pada penutupan perdagangan Kamis (21/5/2026). Kinerja pasar masih dipengaruhi oleh berbagai sentimen domestik, termasuk rencana pembentukan Danantara Sumberdaya Indonesia yang akan menaungi kegiatan ekspor di masa mendatang. Investor asing mencatatkan *net sell* sebesar Rp545 miliar, menandakan sentimen investor atau pasar yang belum bangkit. Nilai tukar Rupiah juga kembali melemah ke level Rp17.657 per USD, meskipun sempat menguat pada Rabu (20/5/2026) akibat kenaikan suku bunga sebesar 0,50% oleh Bank Indonesia. Seluru sektor ditutup melemah, dipimpin oleh sektor Energi (-6,91%), Bahan Baku (-6,53%), Konsumen Siklikal (-6,05%), dan Infrastruktur (-5,58%). Sedangkan saham ASII (-6,28%), BRMS (-14,39%), BYAN (-6,47%), dan BRPT (-11,05%) menjadi *top laggards* IHSG. Di sisi lain, pasar saham global masih menunjukkan penguatan, termasuk S&P 500 dan Dow Jones yang menguat sebesar 0,17% dan 0,55%.

Pasar Obligasi. Yield Obligasi Pemerintah Indonesia cenderung naik, dengan tenor 30 dan 10 tahun ditutup ke level 6,97% dan 6,89%. Sementara itu, Yield Obligasi Pemerintah tenor 5 dan 1 tahun ditutup di level 6,71% dan 6,76%.

REKSA DANA PT AXA INVESTMENT MANAGERS SELECT INDONESIA (%)*

Equity Fund	NAV	1D	1M	YTD	1 Year
AXA Saham Dinamis	4,656.36	-2.32	-11.87	-16.43	-17.50
AXA BUMN Titans Equity	906.10	-1.92	-10.74	-14.20	0.0

Bond Fund	NAV	1D	1M	YTD	1 Year
AXA Bond Income Kelas A	1,005.77	-0.02	-1.51	-4.28	-1.28
AXA Bond Income Kelas O	2,218.55	-0.02	-1.01	-1.85	4.81
AXA Obligasi Dollar (USD)	1.9777	0.36	-1.82	-2.37	4.06

NAV per tgl 21 Mei 2026

*) kinerja masa lalu tidak berarti mengindikasikan proyeksi kinerja

THOUGHT OF THE DAY

“An investment in knowledge pays the best interest”
– Benjamin Franklin –

Chart of The Day: SRBI issuance and yield awarded

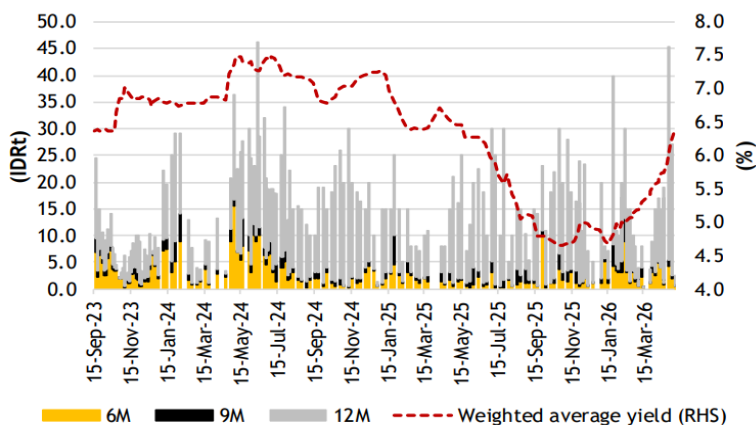

Sumber: Bloomberg, Maybank IBG Research

Jumat
22 Mei 2026

MAJOR MARKET INDICATOR

Commodities	Price	%	+/_
Oil Brent	104.96	2.32	2.38
Coal Newcastle	143.10	0.38	0.55
CPO	4,458.00	-1.00	-44.00
Gold	4,539.92	-0.07	-3.13

Indonesia Stock Market

IHSG	6,094.94	-3.54	-223.56
IDX 30	352.10	-2.22	-8.00
LQ45	616.40	-2.26	-14.28
IDX SMC Liquid	298.67	-3.62	-11.23
IDXBUMN20	331.35	-1.59	-5.34
Foreign (Rp bn) – Net, YTD	-544.85	-794.06	-41,321.68
MSCI Indonesia ETF (EIDO)	13.08	-3.03	-0.41

Bond Market

Bloomberg Index (BINDO)	297.64	-0.33	-0.99
Indo Gov 10 Year Yield (IDR)	6.89	1.00	0.06
Indo Gov 10 Year Yield (USD)	5.54	-0.92	-0.04
US Treasury 10 Year	4.57	0.09	0.00

Foreign Exchange

USD/IDR	17,657.00	0.08	13.50
EUR/USD	1.16	-0.03	0.00
USD Index	99.24	-0.02	-0.02

Major World Index

Dow Jones	50,285.66	0.55	276.31
S&P 500	7,445.72	0.17	12.75
Nikkei	62,783.18	1.78	1,099.04
Hang Seng	25,386.52	-1.03	-264.60

Interest Rate

BI-7D RRR	5.25
Fed Fund Rate (FFR)	3.75

INFORMASI PENTING

Investasi melalui reksa dana mengandung risiko. Calon pemodal wajib membaca dan memahami prospektus sebelum memutuskan untuk berinvestasi melalui reksa dana. Kinerja masa lalu tidak mencerminkan kinerja masa datang.

DISCLAIMER

Dokumen ini diterbitkan oleh PT AXA Investment Managers Select Indonesia (AXA IM Indonesia) hanya untuk tujuan memberikan informasi dan bukan merupakan suatu bentuk penawaran untuk membeli atau permintaan untuk menjual maupun dasar yang dapat dijadikan pedoman sehubungan dengan perjanjian atau komitmen apapun atau suatu nasihat investasi. Dokumen ini dibuat berdasarkan data, proyeksi, perkiraan, antisipasi dan hipotesa yang subjektif, pergerakan dari variabel dan nilai ekonomi pasar keuangan bisa berubah secara drastis dari indikasi (proyeksi, perkiraan, antisipasi dan hipotesa) yang disampaikan dalam dokumen ini. Mengingat risiko ekonomi dan pasar, tidak ada jaminan bahwa dana tersebut akan mencapai tujuan investasinya. Investor mungkin tidak mendapatkan kembali jumlah yang awalnya mereka investasikan. Kinerja masa lalu bukanlah jaminan hasil di masa depan.

Dengan menerima informasi ini, penerima dokumen setuju menggunakan informasi ini hanya untuk melihat potensi dalam strategi yang ada didalamnya dan bukan untuk tujuan lain serta tidak akan mengungkapkan informasi apapun ke pihak manapun. Dilarang melakukan segala bentuk produksi ulang atas informasi ini, baik itu seluruhnya atau sebagian kecuali telah mendapat persetujuan dari AXA IM Indonesia.

PT AXA Investment Managers Select Indonesia berizin dan diawasi oleh Otoritas Jasa Keuangan dengan izin sebagai perusahaan Manajer Investasi dan Penasihat Investasi, informasi selengkapnya mengenai AXA IM Indonesia dapat ditemukan di select.axa-im.co.id



Butuh bantuan?

Untuk informasi dan Layanan Pengaduan Nasabah silahkan hubungi:

PT AXA Investment Managers Select Indonesia
AXA Tower Lt. 17, Jl. Prof. Dr. Satrio Kav. 18, Jakarta – 12940, Indonesia

Telepon

+62 21 5093 6421 / 5093 6415

Website

select.axa-im.co.id

Email

CustomerService@axa-im.co.id